

INDICADORES DE RESULTADOS

**Año 2020**

**INDICADOR:** Proporción del Gasto Programable

**OBJETIVO:** Determinar la participación del gasto programable con respecto al total de los egresos

**FORMULA:**

$$\frac{\text{TGP}}{\text{TE}} \times 100$$

TGP: Total de Gasto Programable

TE: Total de Egresos

**VALORES:**

TGP	\$ 32,563,026.97
TE	\$ 33,140,262.02

**INDICADOR:** 98%

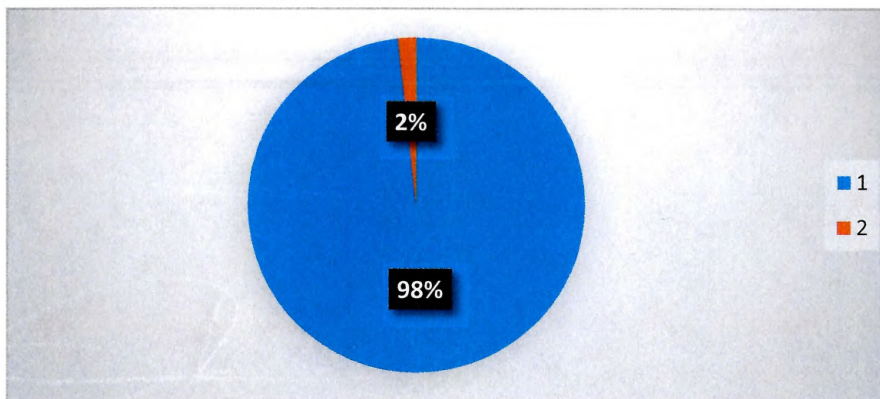

Tribunal de Justicia Administrativa  
del Estado de Tamaulipas

**INDICADOR:** Proporción del Gasto Operación

**OBJETIVO:** Determinar la participación del gasto de operación con respecto al total de los egresos

**FORMULA:**

$$\frac{TGO}{TE} \times 100$$

TGO: Total de Gasto de Operación  
TE: Total de Egresos

**VALORES:**

TGO \$ 32,889,153.26

**INDICADOR:** 99%

TE \$ 33,140,262.02

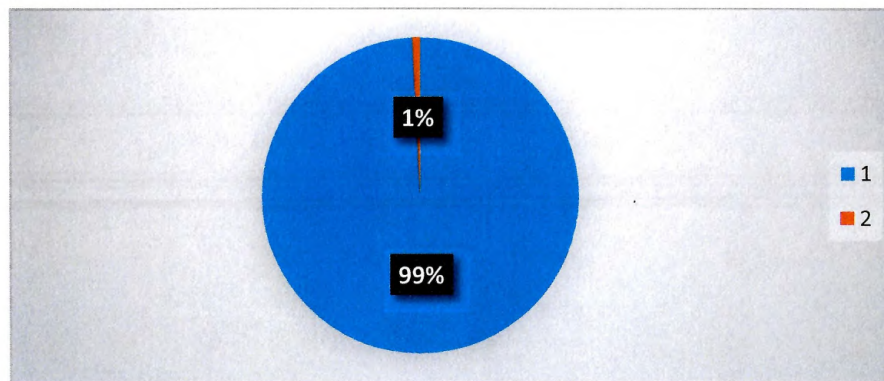

Tribunal de Justicia Administrativa  
del Estado de Tamaulipas

**INDICADOR:** Proporción del Gasto de Inversión y/o Capital

**OBJETIVO:** Determinar la participación del gasto de inversión y/o capital con respecto al total de los egresos

**FORMULA:**

$$\frac{\text{TGI}}{\text{TE}} \times 100$$

TGI: Total de Gasto de Inversión y/o capital

TE: Total de Egresos

**VALORES:**

TGI \$ 1,800,723.96

**INDICADOR:** 5%

TE \$ 33,140,262.02

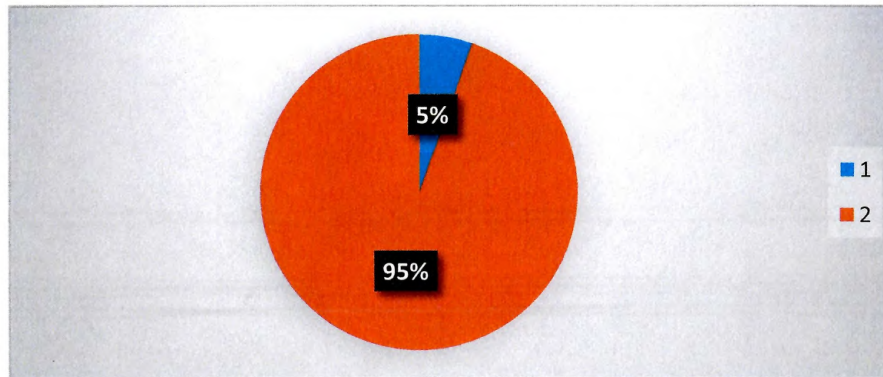

Tribunal de Justicia Administrativa  
del Estado de Tamaulipas

**INDICADOR:** Proporción de Servicios Personales en el Gasto de Operación

**OBJETIVO:** Determinar la participación del gasto de los servicios personales con respecto a los gastos de operación.

**FORMULA:**

$$\frac{SP}{TGO} \times 100$$

SP: Total de servicios personales

TGO: Total de Gastos de Operación

**VALORES:**

SP	\$ 28,832,093.65
TGO	\$ 32,889,153.26

**INDICADOR:** 88%

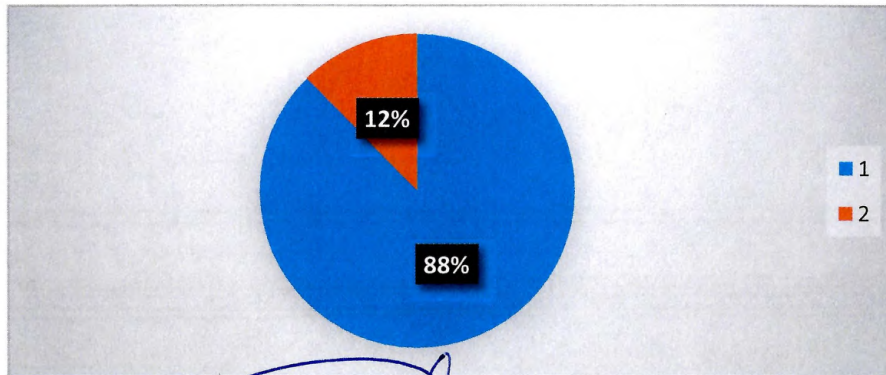

*[Signature]*  
LIC. NOÉ SÁENZ SOLIS  
MAGISTRADO PRESIDENTE



*[Signature]*  
LIC. CARLOS ALBERTO ARANDA JIMÉNEZ  
DIRECTOR ADMINISTRATIVO